



Kristianstads  
kommun

# Kristianstads kommun arbete med hållbar utveckling och riskhantering

Maria Asklund och Magnus Lund, Kristianstads kommun



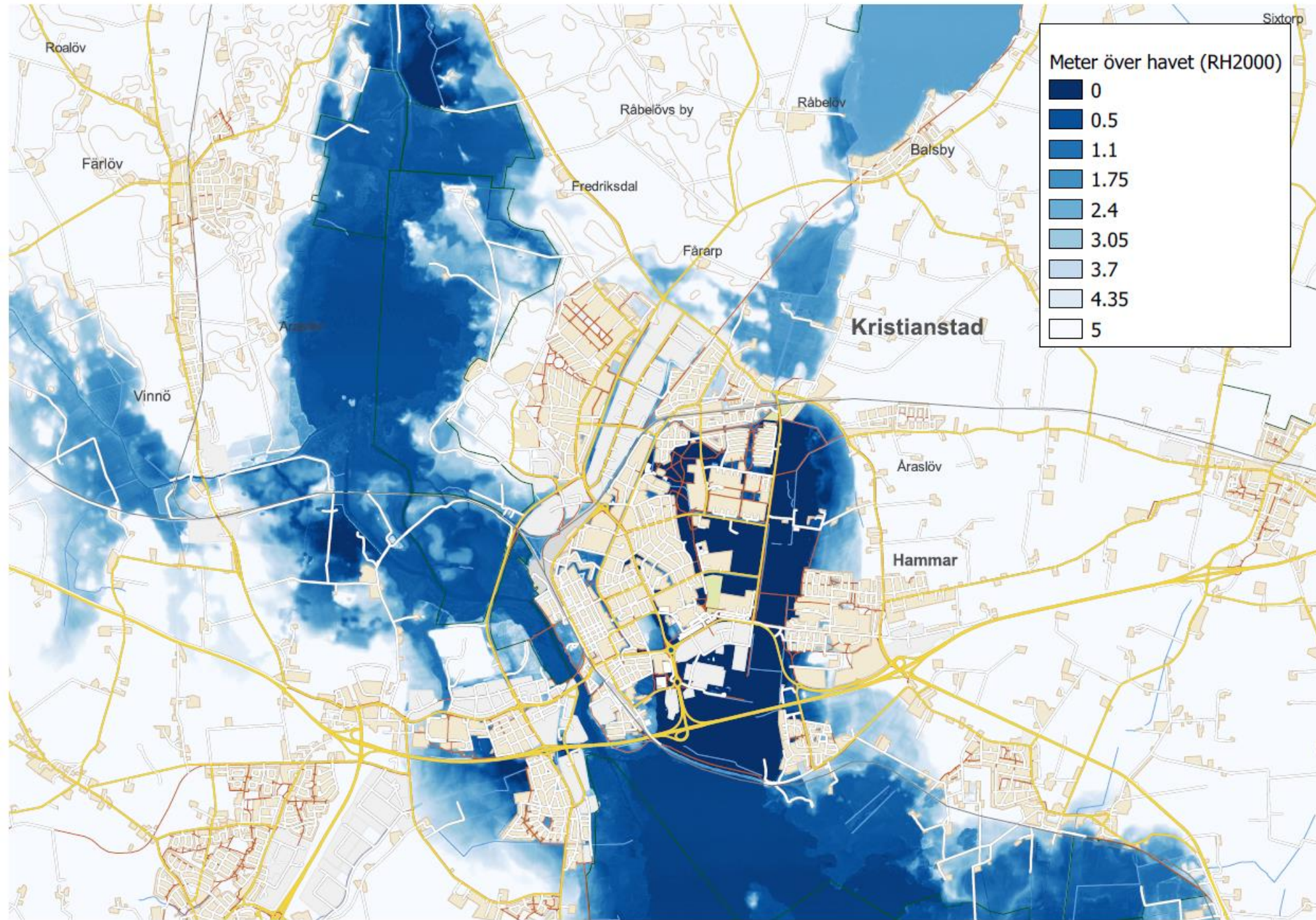

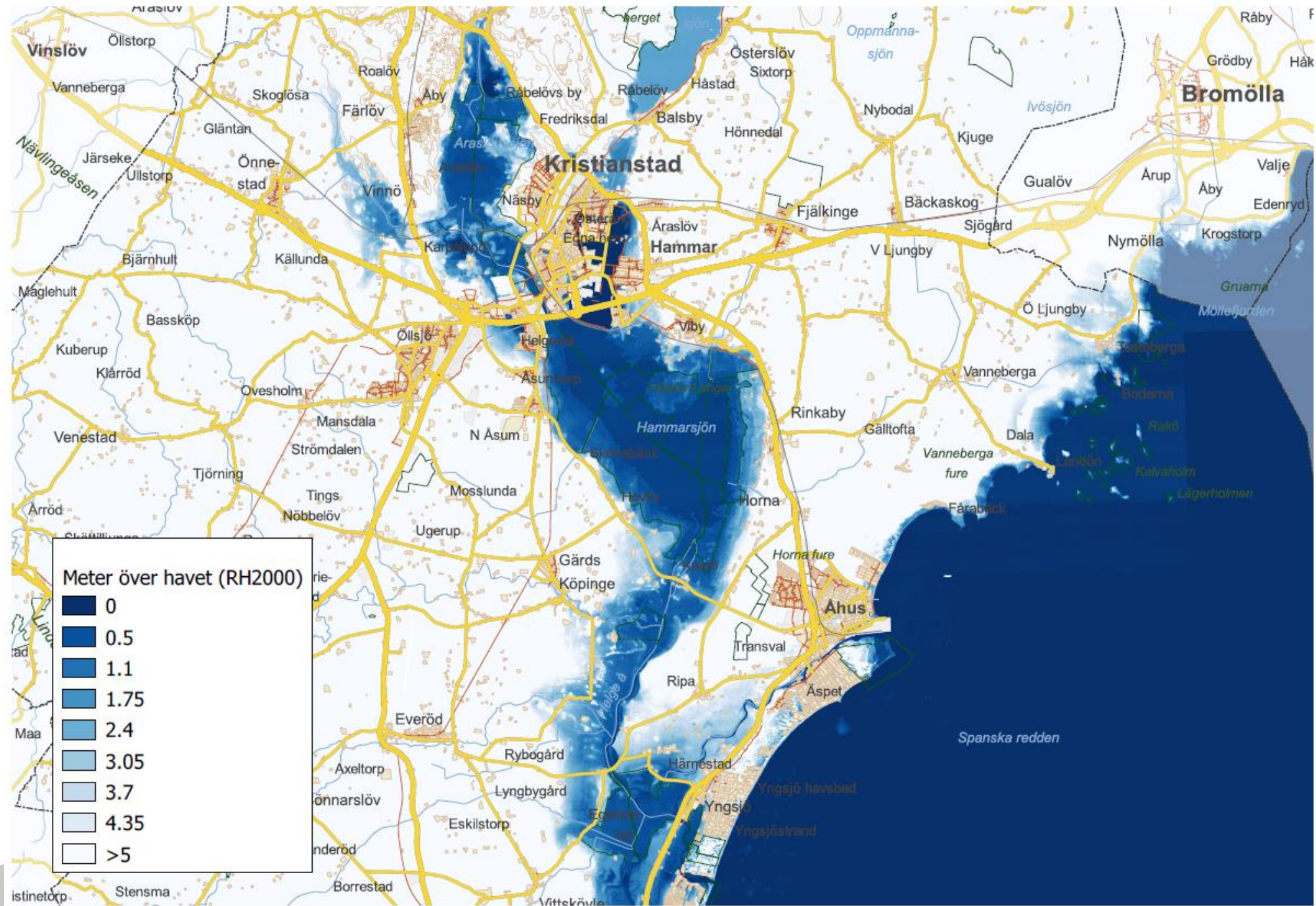

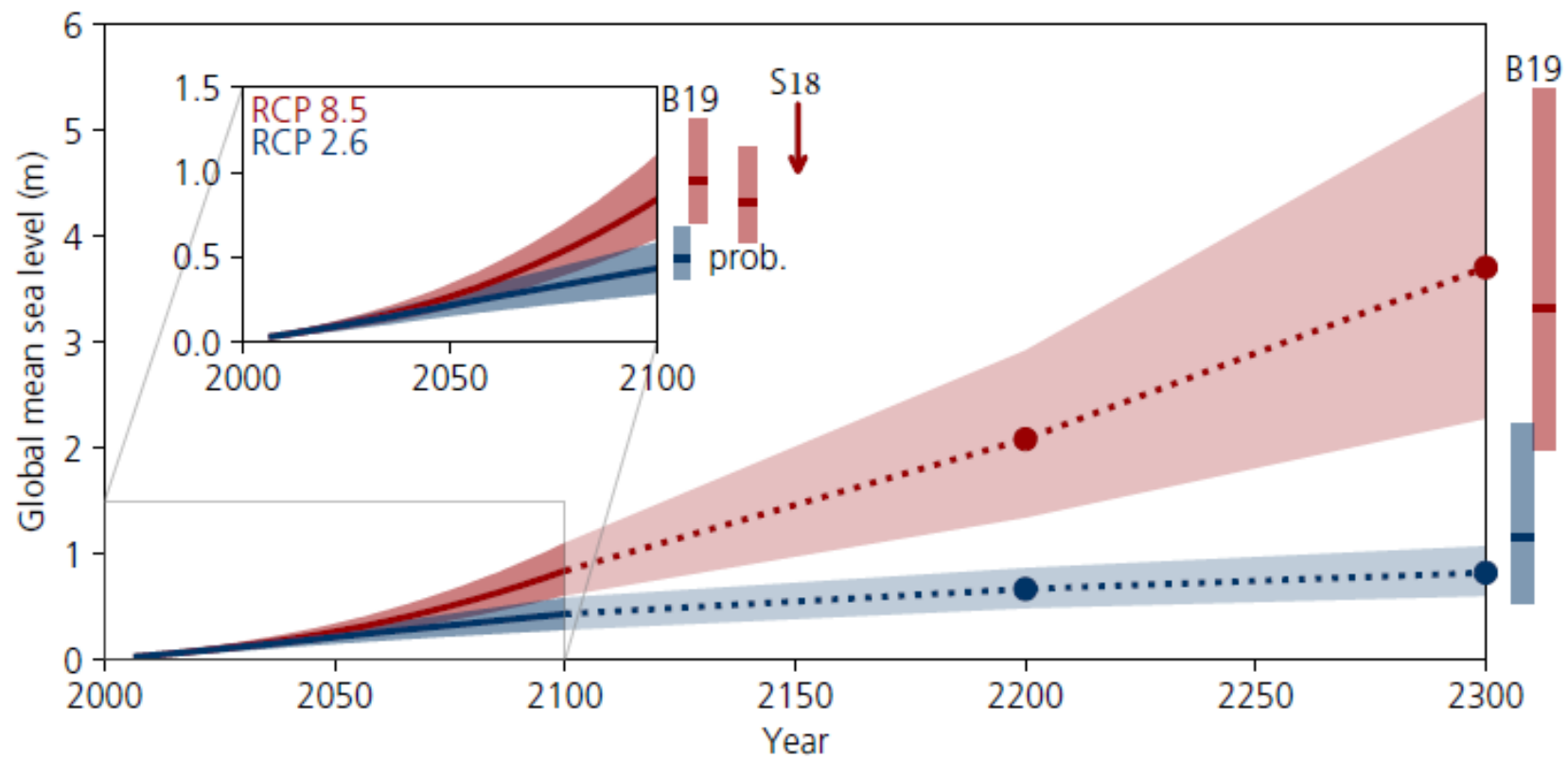

Fig 4.2, Chapter 4: IPCC Special Report on The Ocean and Cryosphere in a Changing Climate



# Skyddet mot översvämningar

- Skyddet av staden för högt vattenstånd och höga flöden i Helge å har högsta prioritet
- Utbyggnaden av stadens vallar och pumpstationer är ett pågående arbete som kräver ett ständigt underhåll och dimensionering utifrån den senaste klimatforskningen
- Vi har ett prognossystem – Flood Watch – för vattenflöden och vattennivåer för att ge möjlighet att agera i rätt tid och på rätt sätt



Illustration av Kristianstad tidigt 1600-tal

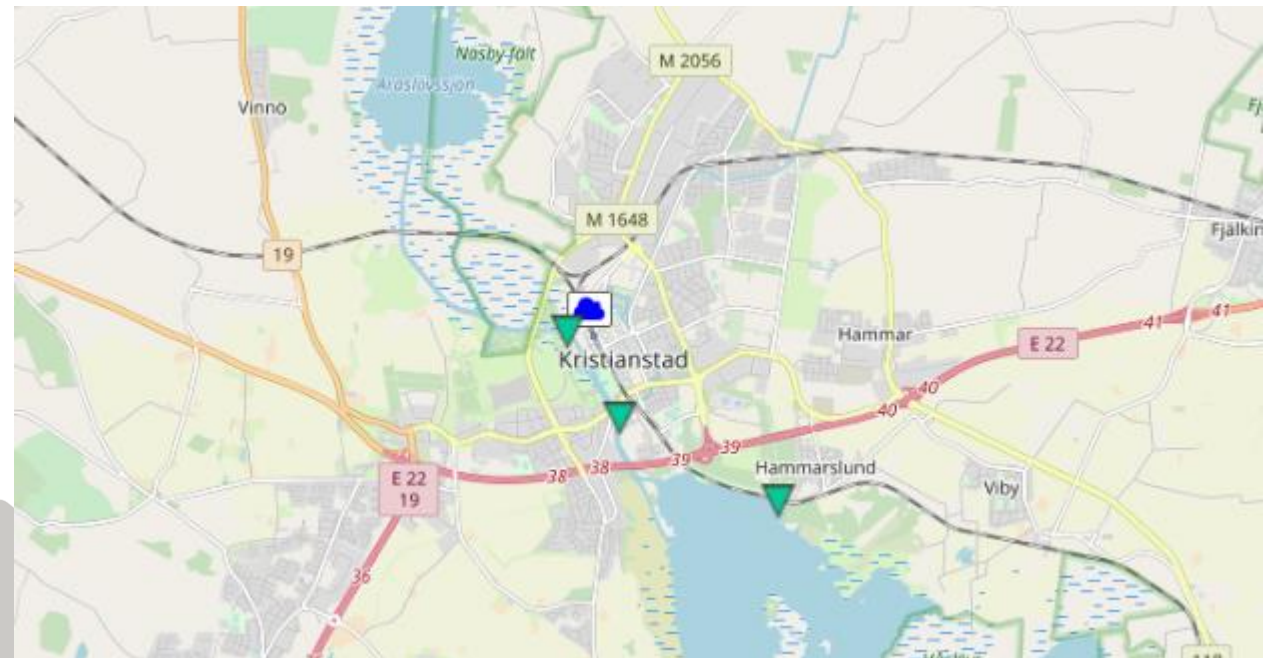
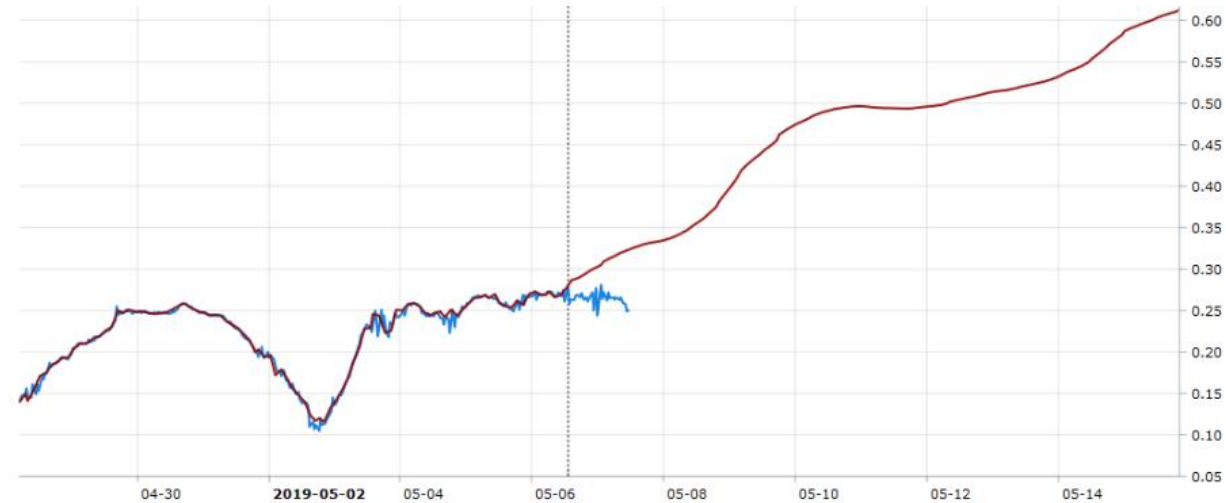

# Stranderosion och översvämningar längs kusten

- Den nya Kust- och havsplanen beskriver förutsättning och utmaningar för kommunens kustremsa, både vad gäller erosion och översvämningar
- Flera intressen samexisterar längs kusten: fastigheter, infrastruktur, turism, rekreation, natur- och kulturvärden
- I dag är hotet begränsat, men kommer öka i takt med att havet stiger
- En meters havsnivåstigning kan leda till att kustlinjen kryper 100 m inåt land



# Kusterosion i Kristianstad

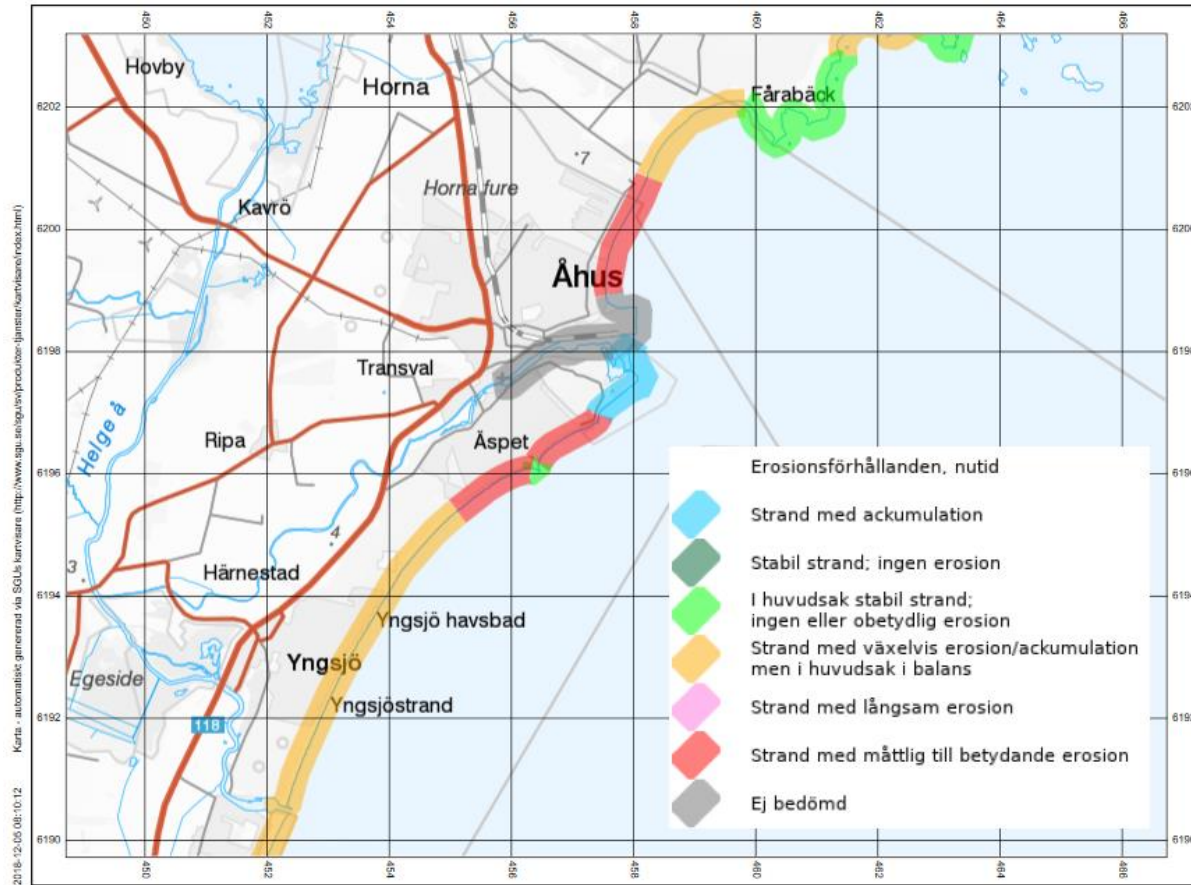

Sveriges geologiska undersökning (SGU)  
 Huvudkontor/Head Office:  
 Box 670  
 Besöks/Visit: Villavägen 18  
 SE-751 28 Uppsala, Sweden  
 Tel: +46(0) 18 17 90 00  
 Fax: +46(0) 18 17 92 10  
 E-post: sgu@sgu.se  
 www.sgu.se

Topografiskt underlag:  
 Ur OSD-Vägkartan,  
 © Lantmäteriet.  
 Rutnät i svart anger  
 koordinater i SwerefsgTM

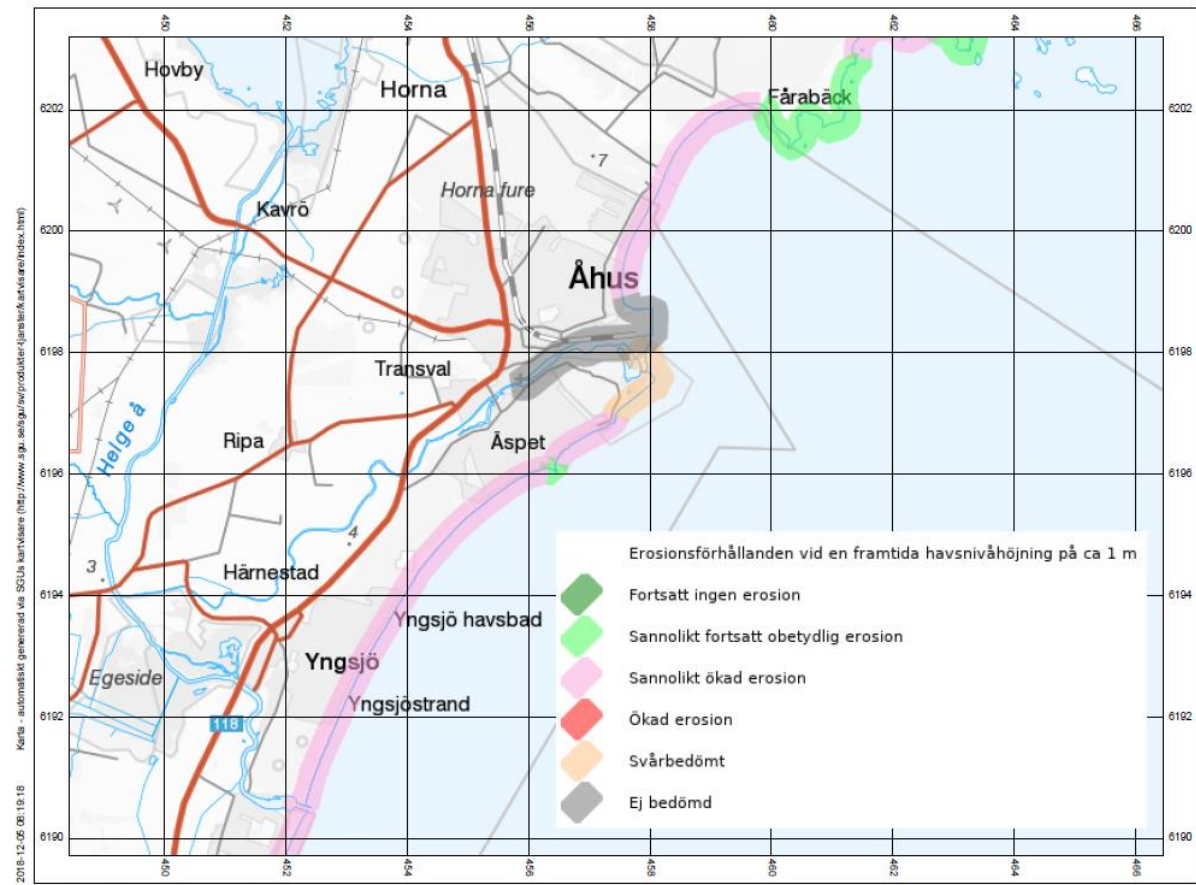

Sveriges geologiska undersökning (SGU)  
 Huvudkontor/Head Office:  
 Box 670  
 Besöks/Visit: Villavägen 18  
 SE-751 28 Uppsala, Sweden  
 Tel: +46(0) 18 17 90 00  
 Fax: +46(0) 18 17 92 10  
 E-post: sgu@sgu.se  
 www.sgu.se

Topografiskt underlag:  
 Ur OSD-Vägkartan,  
 © Lantmäteriet.  
 Rutnät i svart anger  
 koordinater i SwerefsgTM



Klimatberedningen

Plan för anpassning till ett förändrat  
klimat KF 2018-01-16

# Inte bara översvämningar och erosion...

- Skyfall
- Värmebölja
- Torka
- Vattenbrist

## Vision för klimatanpassning:

*Kristianstad kommun ska utvecklas så att de negativa konsekvenserna av klimatförändringarna för människa, natur och ekonomi hanteras och möjligheter tas tillvara. Det innebär bland annat att kommunen tar hänsyn till höjd havsnivå och skydd av grundvattnet i alla relevanta beslut.*



### Glada arbetarklasskillar på Södermalm 1948 springer från polisen



*Stenar, flaskor och föremål kastades mot polisen. Bilar sattes i brand. Tusentals personer deltog. Kravallerna berodde enligt intervjuade ungdomar som deltog på att de upplevde att de utsattes för trakasserier från polisens sida för att de var från Södermalm. Dessutom saknade man lokaler och någonstans att vara. De var*



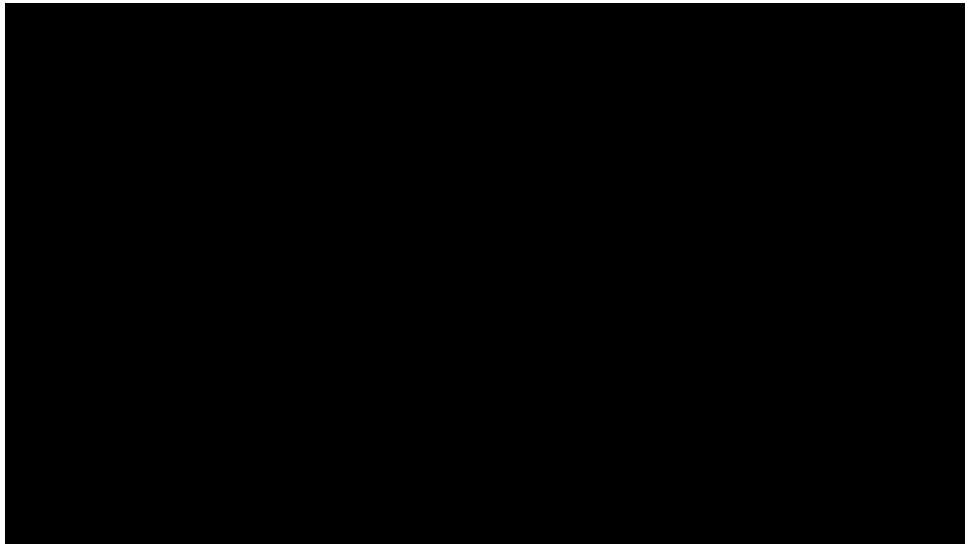



**Social balans**  
**Social obalans**  
**Social oro**



# Vad är då sociala risker?

- 1. Konflikter i värdesystem**
2. Brister i hälsa
3. Brister i samhällsfunktioner
- 4. Brister i personlig säkerhet och trygghet**
5. Brister i försörjning
- 6. Brister i omgivande säkerhet och trygghet**





## Levnadsförhållanden

Social stigmatisering –  
utpekande av sociala grupper  
Territoriell stigmatisering -  
utpekande av bostadsområden  
Otrygga uppväxtförhållanden  
Otrygg boendemiljö  
Trångboddhet  
Bristande resurser

## Strukturella förhållanden och livsvillkor

Ekonomiska skillnader/klyftor i  
samhället  
Klasstillhörighet  
Genusordningar  
Etnicitet  
Segregation  
Social, ekonomisk och politisk  
marginalisering  
Brist på finansiella, materiella  
eller personella resurser hos  
myndigheter eller samhälle  
Brist i utbildningssystem

## Personbundna riskfaktorer

Kön  
Personliga egenskaper  
och förutsättningar  
Bristande utbildning och  
kompetens  
Alienation – känsla av  
främlingskap, att inte  
tillhöra samhället  
Ohälsosamma  
levnadsvanor  
Hälsotillstånd



## Kommunen och lokalp

- Arbeta strategiskt oc utvärderas två gånge
- Arbeta taktiskt i det l samverkansöverensko
- Veckovis upprätthålla ( ordningsstörningar) för

### Samverkansöverenskommelse 2019-2020

Kommunen och lokalpolisområdet tecknar en överenskommelse som omfattar tre fokusområden. Dessa fokusområden förutsätter varandra för ett samordnat strategiskt och operativt brottspreventivt arbete inom Kristianstad kommuns geografiska område.

Denna överenskommelse syftar ytterst till att skapa en trygg och säker tillvaro för de människor som bor, verkar eller vistas i Kristianstads kommun.

Kommunen och lokalpolisen åtar sig att gemensamt och samordnat:

- arbeta strategiskt och långsiktigt med kommunens utsatta områden som ska utvärderas gemensamt två gånger per år.
- Arbeta taktiskt i det lokala drog- och brottsförebyggande rådet, där samverkansöverenskommelsen följs upp gemensamt.
- Veckovis upprätthålla en problembild (baserad på brott, otrygghet och ordningsstörningar) för hela kommunen.

Inriktning av det brottsförebyggande och brottsbekämpande arbetet styrs i medborgarlöftena.

Denna överenskommelse har upprättats i två exemplar varav parterna tagit varsitt.

Kristianstad 2018-12-05

  
Pierre Månsson  
Kommunstyrelsens ordförande

Kristianstad 2018-12

  
Anders Olofsson  
Lokalpolischef

h samordnat:

satta områden som ska

e rådet, där

otrygghet och

## *Ex. på trygghetsskapande och förebyggande åtgärder*

Uppsökande och förebyggande verksamhet (fältarbete/UNT)

Lokal samverkan i stadsdelar

Sociala insatsgrupper

Förebyggande verksamhet på sommaren (Aktiv Sommar Challan)

Fokusskolor

Familjehus/Familjeservice

Veckovisa lägesbilder/lägesbild socioek. faktorer

Trygghetskameror

Polisnärvaro

Extra rondering vaktbolag





# Charlottesborg

## Lugnare nyår jämfört med förra året

KRISTIANSTAD | Artikeln publicerades 2 januari 2019



Foto: Terje, Bendli

Även i år förekom raketskjutningar mot blåljuspersonal i Kristianstad. Men enligt både polis och räddningstjänst det varit mycket lugnare jämfört med förra nyår.

Såväl räddningstjänst som polis vittnar om en avsevärt lugnare nyårshelg jämfört med fjolåret. Från politiskt håll kommer beröm för blåljuspersonalens proaktiva arbete.

## Nu ska det nattvandras på Challan

KRISTIANSTAD | Artikeln publicerades 18 december 2018



Annika Gustavsson bor på Helgedal som ligger intill Charlottesborg. Hon är trött på gäng

På Charlottesborg finns problem med gäng som rör sig kvälls- och Gustavsson har dragit igång nattvandring för att förhindra att fler till gängen.

Under en tid har tillvaron på Charlottesborg kantats av orolighet: ungdomsgång som rör sig ute kvälls- och nattetid.

Annika Gustavsson bor på Helgedal i närheten och har sina svärför Charlottesborg. Det är också på Charlottesborg som många av kom hennes barn bor.

NYHETSREDAKTÖREN

Tipsa oss!  
Välkommen med  
nyheter@kristianstads.se  
Telefon: 044-1888

## Mötesplatser för att hjälpa unga ur kriminalitet

KRISTIANSTAD | Artikeln publicerades 1 november 2018



Det behövs mötesplatser för unga vuxna. Det är en av slutsatserna i en rapport där uppemot hundra 18-25-åringar har intervjuats, som lever med eller är i riskzonen för att hamna i kriminalitet och droger på framförallt Charlottesborg och Gamlegården.



NYHETSREDAKTÖREN

Tipsa oss!  
Välkommen med  
nyheter@kristianstads.se  
Telefon: 044-1888



Hitta din klubb  
igenom garr



Kristianstads  
kommun



[www.kristianstad.se](http://www.kristianstad.se)

Kartläggning av Kristianstads  
kommuns arbete med Agenda 2030

**Förvaltningar:** Arbete och välfärd, Barn och utbildning, Tekniska, Kommunledning, Kultur och fritid, Miljö- och samhällsbyggnad, Omsorg, Räddningstjänsten

**Bolag:** AB Kristianstadsbyggen, C4 Energi, Kristianstad Airport, Krinova, Renhållningen, Åhus hamn

